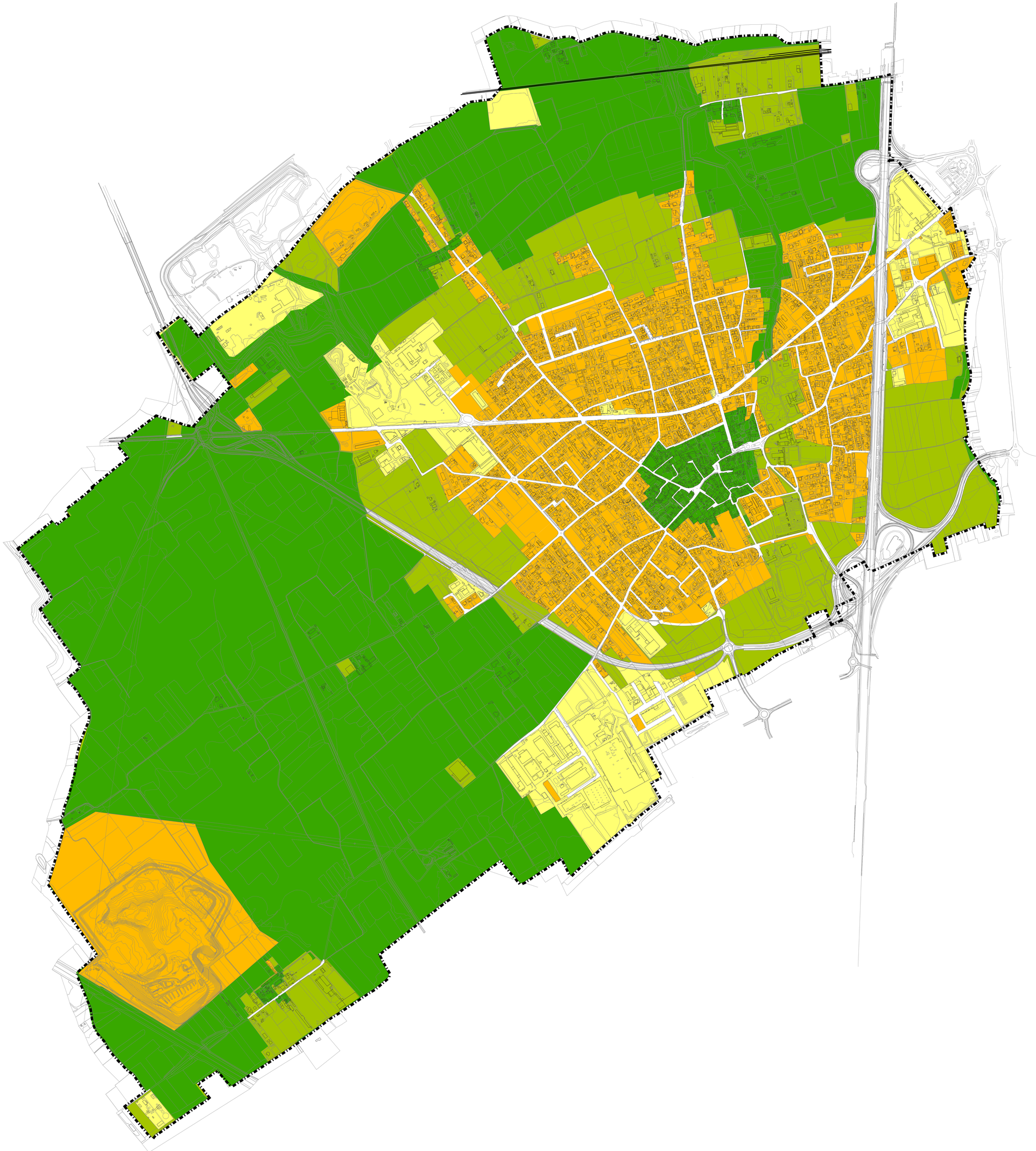

Legenda

- confine comunale
- sensibilità paesistica molto alta
- sensibilità paesistica alta
- sensibilità paesistica media
- sensibilità paesistica bassa

N.B.: sul territorio comunale non sono individuati luoghi classificabili come a "sensibilità paesistica molto bassa" ai sensi della DGR 8/11/2002 - n.7/11045

DOCUMENTO DI PIANO

COMUNE DI UBOLDO
PROVINCIA DI VARESE

PIANO DI GOVERNO DEL TERRITORIO

modificato a seguito delle controdeduzioni alle osservazioni e all'adeguamento ai pareri sovraordinati

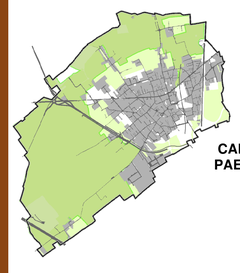

Professionista incaricato:
architetto Fabrizio Ottolini

Tavola DP C 2.6

CARTA DELLA SENSIBILITA' PAESAGGISTICA DEI LUOGHI

Scala
1:5.500

Data
Ottobre 2018

PGT